



LavOratorium®
**“Nostra Signora
della Salute”**

Documento di visione



Circolo Anspi



Inquadramento

Il LavOratorium® “Nostra Signora della Salute” nasce come conseguenza operativa del rinnovato progetto educativo dell’oratorio, che la comunità parrocchiale ha elaborato a partire dalla primavera 2018. Questo percorso si è concluso con la pubblicazione del progetto “San MartinON”, ufficialmente divulgato durante la Festa del Catechismo in parrocchia, il 13 ottobre 2019.

Questo primo traguardo è stato raggiunto dalla sperimentazione sugli oratori italiani, voluta dalla CEI (Conferenza Episcopale Italiana), che ha individuato nell’impresa sociale ON! il soggetto attuatore di tale sperimentazione, alla quale i giuseppini del Murialdo hanno aderito, indicando nell’Oratorio S. Martino e nella Parrocchia di Nostra Signora della Salute un terreno potenzialmente fecondo.

Grazie all’impegno ed al tempo donato di tanti giovani ed adulti della parrocchia, insieme ai sacerdoti e sotto la guida del team di ON!, sono stati protagonisti attivi per giungere alla stesura di “San MartinON”. Durante il confronto sono emersi alcuni nodi, che hanno spinto oltre: con quali strumenti e con quale organizzazione dare concretezza ai contenuti del rinnovato progetto educativo?

Chi si assume la responsabilità attuativa del progetto e ne verifica la coerenza fattiva? È possibile realizzare una nuova forma di leadership e di responsabilizzazione, che vada oltre il “don” dell’oratorio, dentro una visione educativa e vocazionale dei nostri giovani, capaci di essere loro in prima linea?

Attorno a queste domande si è focalizzato un gruppo ristretto di giovani, che – sempre insieme ai giuseppini del Murialdo ed al team di ON! – hanno provato ad affrontare le domande, scegliendo di restare ancorati ad una possibile prassi. Da qui, gradualmente, ha preso corpo un sogno: quello di realizzare il LavOratorium® “Nostra Signora della Salute”.

Chi siamo

Siamo un gruppo ristretto di giovani impegnati in parrocchia. Accompagnati dai nostri sacerdoti e dal team di ON!, abbiamo cercato di sviluppare alcuni punti del progetto educativo dell'oratorio. Da qui è emersa l'idea di realizzare una impresa generativa di oratorio, di cui il LavOratorium® "Nostra Signora della Salute" vorrebbe diventare esperienza pilota e trainante. Alcuni anziani del Circolo Anspi si sono coinvolti con noi per implementare il progetto con le loro idee.



Fabio Semeraro
Il grafico



Alice Amoruso
La viaggiatrice



Filippo Longhi
Il musicista



Martina Galati
L'internazionale



Martina Zanarella
La ballerina

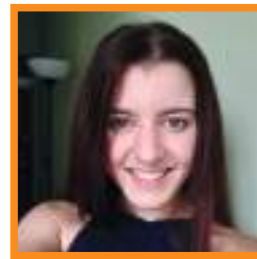

Chiara Restagno
L'attrice



Samuele Cortinovis
Il collezionista



Danilo Magni
L'esploratore



Don Franco Pairona
L'escursionista



ON!
Giovani ed Edoardo



Abitanti del circolo
Gli anziani d'esperienza



Cosa pensiamo

Noi pensiamo che sia necessario creare un **luogo di incontro continuativo** tra i gruppi parrocchiali, favorendo lo **scambio intergenerazionale**.

Questo spazio deve essere offerto, inoltre, a chi abita il territorio circostante, per un dialogo-legame rinnovato tra la comunità parrocchiale ed il quartiere di Borgo Vittoria.

Pensiamo al LavOratorium® "Nostra Signora della Salute" come impresa generativa, al fine di rispondere alla

carezza di formazione culturale e all'impoverimento del territorio, che coinvolge soprattutto i giovani. **Perciò, noi giovani, riteniamo doveroso un segno-risposta da parte della nostra comunità.** Desideriamo che il nostro gruppo ristretto coinvolga, gradualmente, anche gli altri giovani cristiani della parrocchia, dal momento che sentiamo la necessità di affrontare questi temi educativi e sociali come risposta alla nostra vocazione.



Vision

Apparteniamo ad un'opera che ha le sue radici spirituali e carismatiche in **San Leonardo Murialdo**: vogliamo continuare ad ispirarci alla sua idea di oratorio "in uscita", per essere vicini ai giovani e alle famiglie di Borgo Vittoria. Avvalendoci delle relazioni con le famiglie e di alleanze educative intergenerazionali, vogliamo proporre un luogo di incontro adatto a tutti,

nel quale sia possibile realizzare risposte adeguate alle **sfide attuali dell'educazione dei giovani, con un'attenzione specifica al lavoro e alla cultura.** Riteniamo che parrocchie, come la nostra, proprio perché nascono dal cuore gratuito dei cristiani, possano diventare luoghi unici per realizzare questi spazi.

Mission

Il LavOratorium® "Nostra Signora della Salute" mira ad un **intervento rigenerativo dell'attuale Circolo ANSPI**, come leva principale di concretizzazione del nuovo progetto di oratorio. Questo sarà realizzato con l'obiettivo di includere giovani, famiglie ed anziani fin dalla progettazione, per favorire lo scambio relazionale

ed intergenerazionale in ogni fase. Pensiamo al Circolo ANSPI rigenerato come punto d'incontro per tutti; come motore di vitalità della comunità parrocchiale e per il territorio circostante; come strumento per la formazione cristiana dei giovani, con particolare attenzione alla formazione lavorativa e culturale.



COSA VOGL

Desideriamo **ri-progettare comunitariamente** il locale del Circolo ANSPI della parrocchia, con il campo di bocce e altri locali adiacenti sulla manica centrale del sagrato. Intendiamo farlo rispettando la vocazione del luogo e adattando le precedenti funzioni del circolo a nuove esigenze, allargando

1 Socialità

Per favorire l'incontro costante tra le differenti generazioni ed al contempo rispondere alle esigenze specifiche, pensiamo di realizzare un ambiente con arredamenti modulabili, tavoli e tavolini componibili e scomponibili, tavoli che diventano hub. Vogliamo costruire dei **Social Convivial Tables**, con un pò di tecnologia a supporto delle relazioni.

2 Welfare

Pensiamo al locale come ad un vero e proprio **"punto welfare"** per il quartiere. Diversi potrebbero essere i servizi, tra i quali il portierato sociale, il sostegno scolastico, alleanze per favorire l'economia del mercato su Piazza della Vittoria e dei negozi circostanti, il servizio spesa per gli anziani... Desideriamo attivare laboratori sperimentali rivolti ai giovani per facilitare un virtuoso intreccio tra educazione e lavoro e per valorizzare le competenze di adulti ed anziani.

Alcuni esempi di benchmark che hanno contribuito a parte delle ispirazioni: Bar Picchio, Mercato Lorenteggio, Piola Cianci, Potafiori, To Good To Go, OGR Torino, Mercato Centrale di Torino, M**C Bun, Exky, Crazy Cat Cafè, EtikØ Bistrot.



VIAMO FARE

così la capacità di inclusione, con uno sguardo rivolto sia alle persone che frequentano la parrocchia, sia agli abitanti del territorio di Borgo Vittoria. Vogliamo dare attuazione ad una proposta di valore integrale, che vediamo possibile attorno a quattro macro aree di azione:

3

Cibo

L'esperienza di consumo del cibo in compagnia e a misura dei vari target, che possono alternarsi durante le ore del giorno e della settimana come fattore di coesione e di attenzione ai valori. Immaginiamo una "caffetteria - tavola fredda/calda" a ritmo lento, attenta alla selezione dei fornitori e dei prodotti a Km 0, con piatti a dimensione multiculturale, progettata con rispetto per l'ambiente ed al ciclo dei rifiuti e senza uso della plastica.

4

Performatività

Prevediamo la realizzazione di un piccolo palcoscenico, di una bacheca creativa per le comunicazioni e di salette o angoli immersivi per performances culturali, artistiche e musicali.



Per chi lo facciamo

Il nostro progetto si rivolge a 4 target differenti, con un focus principale sui giovani e poi sugli anziani:

10-15 anni

Sta aumentando in questa fascia di età la **solitudine ed il bisogno da parte delle famiglie di lasciare i figli in un luogo sicuro.**

Il LavOratorium® “Nostra Signora della Salute” offre ai ragazzi la possibilità di relazioni autentiche sia con coetanei, sia con altre fasce di età; ambienti per lo studio; possibilità per l’aggregazione, il gioco, la festa. Si presenta come ambiente sicuro e geograficamente centrale rispetto al Borgo ed alle scuole.

16-25 anni

Manca un **punto di incontro comune per i giovani della parrocchia e del territorio**, ambiente dentro il quale essi siano protagonisti, non di un’esperienza di consumo, ma di attivazione di un’esperienza formativa e ludica, attenta ai valori spirituali, sociali/ambientali, culturali ed economici. La presenza di adulti, di anziani, di famiglie di varie etnie arricchirà ed allargherà gli orizzonti; contribuirà a far maturare una sensibilità inclusiva e solidale. Laboratori dedicati all’apprendimento di un mestiere e la gestione attenta alla sostenibilità economica del progetto, operata dai giovani stessi, mirano ad una nuova attenzione educativa verso la cultura del lavoro, dei beni comuni e del denaro.

Anziani

L’attuale Circolo ANSPI risulta fatiscente ed in declino. La **riqualificazione della struttura faciliterà l’accesso, aumenterà le possibilità di aggregazione per gli anziani, permetterà ad essi di co-progettare qualche servizio attento ai loro bisogni**, darà la possibilità di sentirsi preziosi e di offrire anch’essi qualcosa di sé ai più giovani ed alla comunità.

26+

Anche per questa fascia di età manca un **significativo punto di incontro parrocchiale e territoriale**. Pensiamo a diverse opportunità di scambio e di approfondimento, per dare visibilità e valore aggiunto alle diverse competenze e capacità degli adulti, coniugando positivamente le differenti espressioni culturali ed etniche presenti nel Borgo.

Il LavOratorium® “Nostra Signora della Salute” è generativo perché realizza valore integrale, dal momento che unisce spiritualità, socialità, educazione, lavoro, cultura, economia, cura dell’ambiente.

Chi coinvolgeremo e come

Il LavOratorium® “Nostra Signora della Salute” si qualifica come progetto ambizioso. Noi giovani desideriamo scommetterci e darci da fare, ma siamo anche consapevoli dei nostri limiti e della necessità che, per realizzare questa impresa generativa di oratorio, c'è bisogno innanzitutto dell'affetto e della stima di tutta la comunità parrocchiale. Non solo: c'è bisogno di far convergere attorno al progetto competenze e risorse.

- 1** Desideriamo, innanzitutto, rendere partecipi e protagonisti con noi i soci dell'attuale Circolo ANSPI nella **co-progettazione**. Avviamo un dialogo tra il nostro gruppo ed i referenti del Circolo.
- 2** Partiamo col desiderio di guardarci attorno e di coinvolgere giovani ed adulti della comunità, che sono anche figure professionali (architetto, avvocato, manager, business planner, designer di comunità, progettisti, esperti di marketing, ristoratori, baristi, imprenditori sociali...). Lo faremo prima ancora di avviare il piano di startup tramite un'**attivazione comunitaria** (festa dell'oratorio) e **relazioni interpersonali**.
- 3** Riteniamo fondamentale pensare ad alleanze differenti con gli operatori del mercato ed alcuni esercenti sensibili e significativi del quartiere. Uno di noi si dedicherà, principalmente, di portare a conoscenza di queste realtà il progetto e di **raccogliere suggerimenti, critiche ed aperture** che verranno.
- 4** Per la comunicazione, oltre agli attuali strumenti già esistenti in parrocchia, pensiamo di realizzare una **APP dedicata** e di studiare con esperti del settore cosa fare. Anche in questo caso, un giovane si concentrerà su questo.
- 5** Ci attendiamo e desideriamo apporti specifici da tutta la filiera legata all'**Opera Torinese dei Giuseppini del Murialdo**, che insiste sull'area socio-educativa, formativa e di impresa sociale, peraltro già presente nella parrocchia e nel territorio (Accademia dello Spettacolo, Spes, Art9, Dinamo, Edu-Care coop, SocialFare...). Il direttore dell'Opera di Nostra Signora della Salute, tra i sacerdoti che partecipano al nostro fianco, fa da apripista.
- 6** Abbiamo bisogno di interagire con le istituzioni pubbliche, in particolare con la **Circoscrizione** ed il **Comune**, oltre che con gruppi ed associazioni operanti nel Borgo. Il parroco ed il direttore dell'oratorio, si affiancano ad uno di noi per avviare i contatti.
- 7** Infine, ma non da ultimo, occorre **stabilire alleanze specifiche con enti filantropici**, disposti a implementare il progetto, a verificarlo e a sostenerlo economicamente, soprattutto nella fase di avviamento. Anche in questo caso uno di noi avrà il compito di avviare e curare le relazioni, avvalendosi in partenza della rete già consolidata dell'Opera dei Giuseppini del Murialdo e di ONI!

Moodboard

Ci ispiriamo alle caffetterie moderne europee.
Vorremo ricreare un'atmosfera familiare, dove chiunque può sentirsi a casa, può lasciare la propria tazza, gustarsi il proprio tè preferito, studiare per un esame o semplicemente fare una partita a carte con il compagno di una vita.

Vorremo un arredamento di design moderno e funzionale, adattabile alle diverse attività che proporremo.





Progetto architettonico

Vogliamo dare nuova vita all'ambiente dell'attuale Circolo ANSPI, con una revisione anche del campo di bocce, che verrà migliorato e mantenuto, ed un utilizzo differente di alcune stanze al primo piano della manica del corpo centrale del fabbricato tra il sagrato della chiesa ed il cortile dell'oratorio. Desideriamo riaprire l'antica apertura sulla Piazza della Vittoria per una maggiore permeabilità ed interscambio tra parrocchia e quartiere. Il progetto architettonico sarà sviluppato in tre fasi: preliminare, definitivo ed esecutivo. Per il preliminare partiamo dalla tesi laurea in architettura di un giovane, svolta proprio su questi ambienti parrocchiali e dopo un attento studio degli archivi della comunità. Andremo verso il progetto definitivo con il coinvolgimento, in particolare, degli attuali soci del Circolo, oltre che con l'apporto di un architetto senior. L'ambiente finale intende dare valore alla storicità del sito, esaltandone l'essenzialità, connotandolo con un design di arredo sobrio, elegante, funzionale e familiare.

PLANIMETRIA

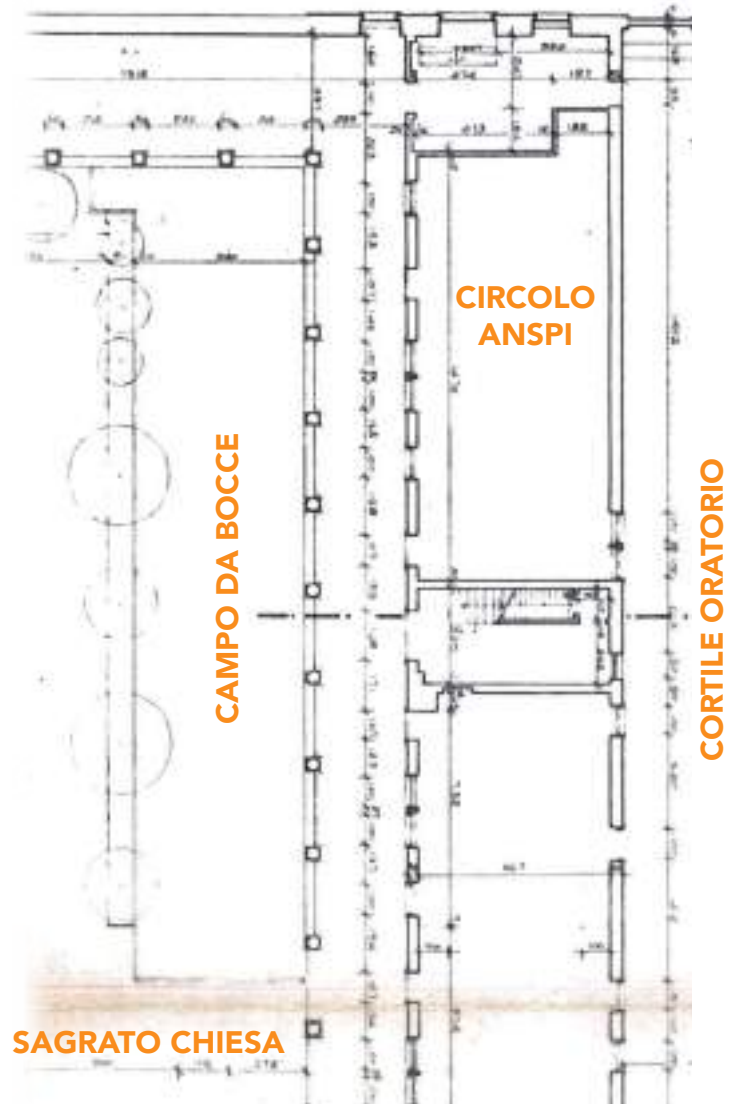



Tutti le immagini qui presenti appartengono alla tesi di laurea di Jacopo Tenerini, designer d'interni laureato allo IAAD di Torino.

Piano Operativo di Startup

La realizzazione di "LavOratorium® Nostra Signora della Salute" prevede una fase di avviamento, che contempla un piano operativo con le seguenti articolazioni:

1

Progettazione delle attività fondamentali, riferite alla socialità, al welfare, servizi per gli anziani, al cibo e alla performatività: sale immersive, area ristorazione, punto welfare, laboratori, produzione culturale. Stesura di un breve documento strategico e piano operativo di startup su singole attività.

2

Co-Progettazione: coinvolgimento di altri giovani e dei soci del Circolo ANSPI, in prima battuta e, a seguire, di adulti della comunità apportatori di valore e competenze specifiche.

3

Test/Usò temporaneo: riteniamo indispensabile che le principali attività progettate abbiamo un tempo di testing e di sperimentazione temporanea. Questo per verificare la rispondenza ai bisogni e l'effettiva capacità di realizzazione, correggendo gli errori.

4

Governance dell'impresa generativa di oratorio: predisposizione di uno schema generale di come funziona l'organizzazione e di qual sarà il flusso decisionale e delle comunicazioni. Predisposizione di uno statuto adeguato e coerente alle finalità e al metodo elaborati.

5

Progetto architettonico: con i nuovi apporti di pensiero, realizziamo un preliminare per attivarci sugli altri punti correlati e lo perfezioniamo in un progetto definitivo ed esecutivo.

6

Autorizzazioni: avvalendoci delle differenti facoltà e competenze, dobbiamo muoverci per l'ottenimento di eventuali permessi canonici e comunali, richiesti a valle della progettazione preliminare.

7

Reperimento risorse: sondare la disponibilità di Fondazioni pubbliche e private e di soggetti filantropici per coprire le spese di avviamento. Coinvolgere in un co-finanziamento i parrocchiani e la gente del quartiere.

8

Creazione di alleanze: siglare dei protocolli di intesa su punti specifici.

9

Cantiere: l'avvio avverrà soltanto dopo avere attuato e verificato gli altri punti del piano operativo di startup. Tempi di esecuzione previsti in 5 mesi di lavoro.

10

Strumenti di comunicazione: progettazione e realizzazione di una APP. Definizione di compiti ed alleanze specifiche.

Fabbisogno economico

Ristrutturazione locali Circolo ANSPI	60.000 €
Revisione sale dedicate al piano 1°	20.000 €
Sistemazione ambiente esterno (campo di bocce)	15.000 €
Arredamenti	47.000 €
Progettazione e consulenti	12.000 €
Spese amministrative	6.000 €
Spese di avviamento (acquisto materiali e prodotti)	7.000 €
Tirocini e borse lavoro per giovani	15.000 €
Comunicazione	7.000 €
Imprevisti	4.000 €

Totale 193.000 €

Gantt

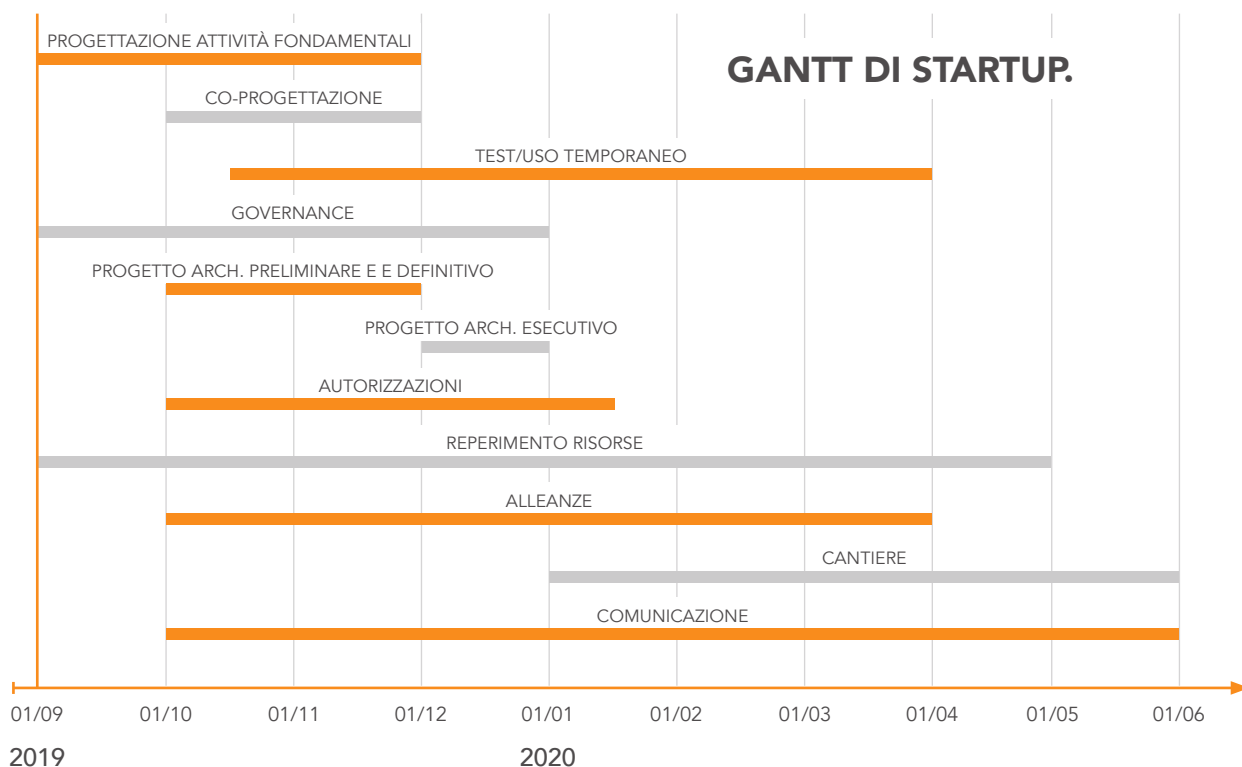

“ Favorire l’incontro e lo scambio tra differenti generazioni, la positiva relazione tra abitanti del borgo e la comunità parrocchiale.
Realizzare un punto al servizio delle persone fragili. Valorizzare la sapienza degli anziani.
Rendere protagonisti e responsabili del cambiamento i giovani.
Generare un segno di speranza per la formazione culturale e l’educazione al lavoro per la gioventù.
Offrire una nuova visione spirituale del pezzo di mondo che abitiamo ogni giorno....
....tutto questo e altro ancora vuol essere il LavOratorium® “Nostra Signora della Salute”. ”

LavOratorium®
“Nostra Signora
della Salute”